

2021 小賀坂スキーCUP
第 46 回赤倉観光リゾートクロスカントリースキー選手権大会
2021 FISCHER-CUP
第 32 回赤倉観光リゾートクロスカントリースキーチャンピオンシップ大会

チームキャプテンミーティング資料

大会期日 令和3年3月30日(火)・31日(水)
大会会場 赤倉観光リゾートクロスカントリーコース

1. 競技役員紹介

・競技役員長	岡山 慎太郎	新赤倉スキークラブ
・技術代表	飯森 洋一	(公財) 全日本スキー連盟
・ASS技術代表	児玉 義昭	(公財) 新潟県スキー連盟
・競技委員長	山川 尚	新赤倉スキークラブ
・副競技委員長	清水 直春	妙高スキー協会
・セクレタリー	霜鳥 睦夫	妙高スキー協会
・ASSセクレタリー	齊木 直樹	妙高スキー協会
・コース係長	岡田 常夫	新赤倉スキークラブ
・会場係長	望月 光男	新赤倉スキークラブ
・計時計算係長	中井 克己	新赤倉スキークラブ
・庶務係長	腰丸 諭	新赤倉スキークラブ

※その他は競技役員表を参照ください。

2. ジュリーメンバー

・技術代表	飯森 洋一	(SAJ)
・ASS技術代表	児玉 義昭	(NSA)
・競技委員長	山川 尚	(新赤倉スキークラブ)

3. ドローについて

- ・スタート順は第4グループ→第3グループ→第2グループ→第1グループの順とします。

4. 新型コロナウイルス感染防止対策について

- ・大会要項17の「新型コロナウイルス感染防止対策について」を熟読、確認の上、選手をはじめとする来場者に対し、各自・各チーム毎に感染対策の徹底をお願いします。

5. 競技について

- ・SAJ競技規則最新版により実施します。

6. 計時について

- ・計時方法は電子計時2系統と手動計時の併用とします。

7. コースについて

- (1) コースは別紙コース図(2.5km・1.5km)を使用します。
- (2) 競技開始2時間前にコース整備を完了し、コースオープンする予定です。
- (3) 10km競技は2.5kmコースを4周、5km競技は2.5kmコースを2周、2.5km競技は2.5kmコースを1周します。1.5km競技は1.5kmコースを1周します。
- (4) アップコースとワックステストコースはコース図、会場図のとおりです。
- (5) ウォーミングアップは裏ビブにて行ってください。競技開始10分前にコースクローズします。
- (6) クラシカル競技はダブルトラックとします。(急な下り、コーナーは入れない)
- (7) フリー競技はノートラックとします。
- (8) 競技中はコースアップできません。会場内アップエリアにてアップを行ってください。

8. 走法について

- ・小賀坂カップはクラシカルテクニック、FISCHERカップはフリーテクニックとします。

9. スタートについて

- ・スタートリスト記載の定時スタートとします。(15秒シングル)

10. フィニッシュについて

- (1) フィニッシュコリドーはフィニッシュ手前80mから3レーン設置します。
- (2) コリドー内は競技規則343.11を適用します。
- (3) フィニッシュ後のビブの回収について、回収用の袋を設置しますので、各自袋に入れてください。

11. 監督・コーチ等サポートのスタートエリア及びコース内への立入制限について

- ・今回は無観客レースとしているため、スタートエリア及びコース内は黄色コーチビブをつけた人以外は全て立ち入りできません。コース内にスキーで進入する場合は、競技開始5分前にスキーを必ず外してください。
(黄色コーチビブは競技最終日にチーム毎にまとめて競技本部1Fへ返却してください)

12. 応援について(黄色コーチビブ着用)

- (1) 移動の際はコースの外側を1列で歩き、選手の妨げにならないよう応援してください。
- (2) コース内ネット設置箇所はネットの外側、ネットの無い箇所はコースに入らないようにしてください。
- (3) スキーを履いてコースに入る場合(コーチビブ着用)は、コースを壊さないようにしてください。逆走は禁止です。また、競技開始5分前になりましたら、必ずスキーを外してください。競技中にスキーを履いての応援・移動はできません。(違反行為となり、即警告に繋がります)

13. 抗議について

- ・非公式記録計時後15分以内に、規定どおりセクレタリーまで提出してください。

14. 棄権について

- (1) 競技開始前の棄権は、競技開始1時間前までにDS申告書に必要事項をみれなく記入し、ビブを持って、競技本部1階受付まで提出してください。
- (2) 途中棄権の場合は近くの競技役員に連絡し、ビブを外して他の競技者の妨げにならないように移動してください。

15. 記録発表について

- (1) 速報はフィニッシュ電光掲示、放送、セイコースポーツリンクにてライブ配信を行います。
(<https://seikosportslink.com/seiko/sportslink>)
- (2) 非公式記録及び公式記録は競技終了後、公式掲示板に掲示します。

16. 救護について

- ・救護所は競技本部に設置し、応急処置のみ行います。

17. 表彰について

- ・表彰式は各種目準備が出来次第行う予定です。放送にてご案内しますので、出席をお願いします。入賞者本人が出席できない場合は必ず代理の出席をお願いします。

18. リザルトについて

- ・競技終了後準備が出来次第、新赤倉スキー学校ホームページに掲載します。
「新赤倉スキー学校ホームページ (<http://skischool.jp/>)」

19. 会場について

- (1) コース及び会場は別紙コース図・会場図のとおりとします。
- (2) 駐車場には限りがありますので、乗合い等台数を減らしていただくようお願いします。
 - ①会場脇駐車場(テント側)は、チーム車両用(人送・荷物用)ワゴン車まで可能とします。
 - ②会場脇駐車場(競技本部側)は、役員専用とします。
 - ③ロッジ今井様駐車場はチーム車両用マイクロバスまで可能とします。
 - ④上記以外は池の平温泉スキー場様駐車場へ移動をお願いします。
※時間によっては、駐車証を提示してもスキー場駐車場へ移動していただきます。ご了承ください。
- (3) 持ち込みテントについて
 - ①テントエリアに設営してください。(各自テントの管理をお願いします)
 - ②テント内でのワックス等の処理について、シートを敷く等の配慮をし、ワックス等が散らばらないようお願いします。ごみの持ち帰りを徹底してください。
- (4) トイレはクラブハウス内1階及び2階トイレをご利用ください。2階トイレは、土足厳禁です。靴を必ず脱いでください。なお、クラブハウスは競技本部となっていますのでトイレ利用のみ可能です。休憩等はできませんのでご了承ください。トイレはクラブハウス内1階トイレをご利用ください。
- (5) 会場内、コース内は全面禁煙とさせていただきますのでご協力をお願いします。
- (6) 会場及びコース内は、芝生広場・ゴルフコースとなっていますので、ゴミの持ち帰りを必ずお願いします。

20. 宿泊について

- ・大会開催、運営の関係上、宿泊については要項に必ず大会事務局を通していただきたい旨の願いをさせていただいています。地元としまして、この大会を今後も長年続けていきたいと考えており、より一層スムーズな大会開催、運営を行うため、大会要項のとおり皆様からのご理解とご協力を心よりお願いいたします。

2021小賀坂スキーCUP クロスカントリー競技役員表

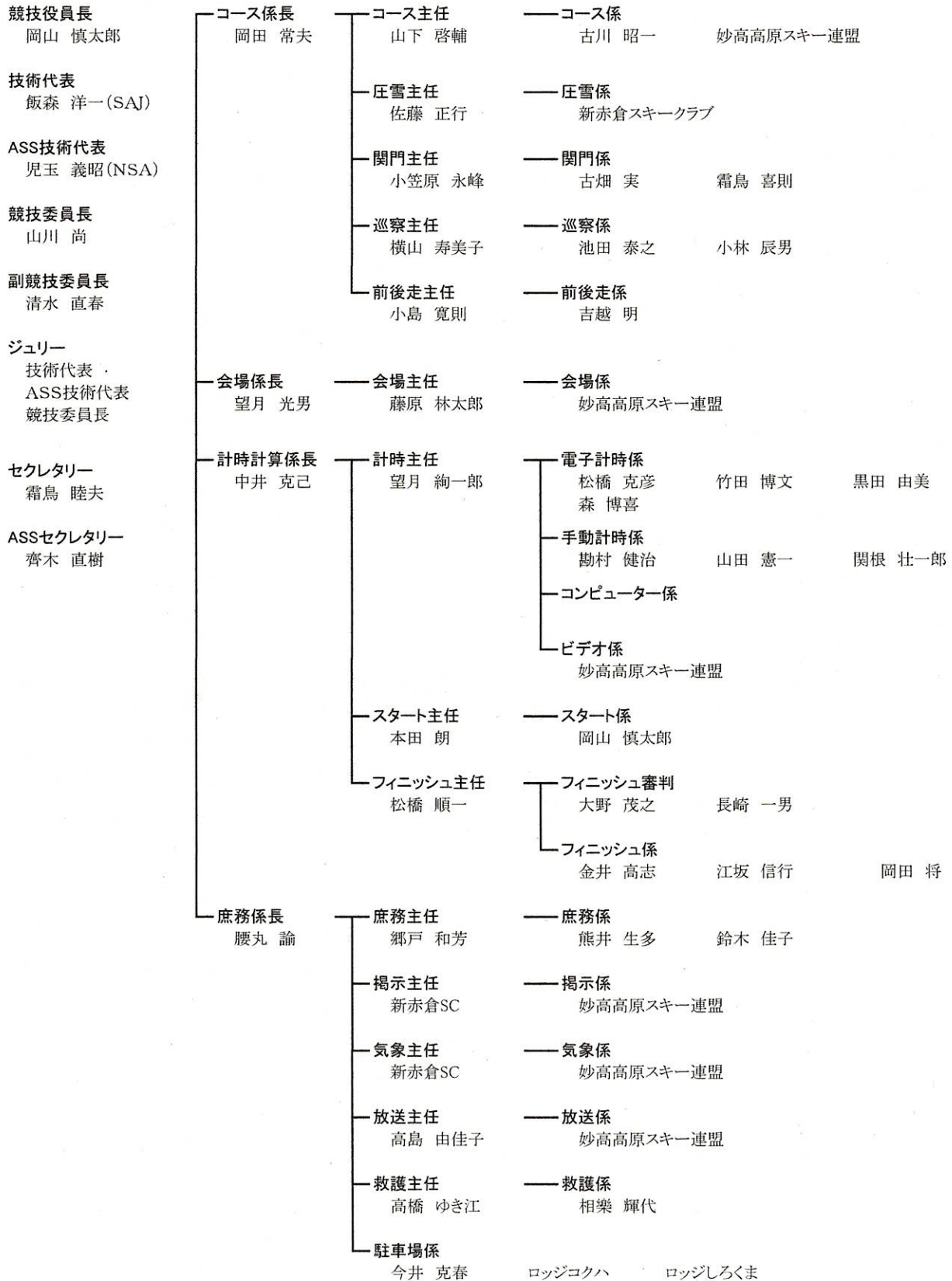

2021 FISCHER-CUP クロスカントリー競技役員表

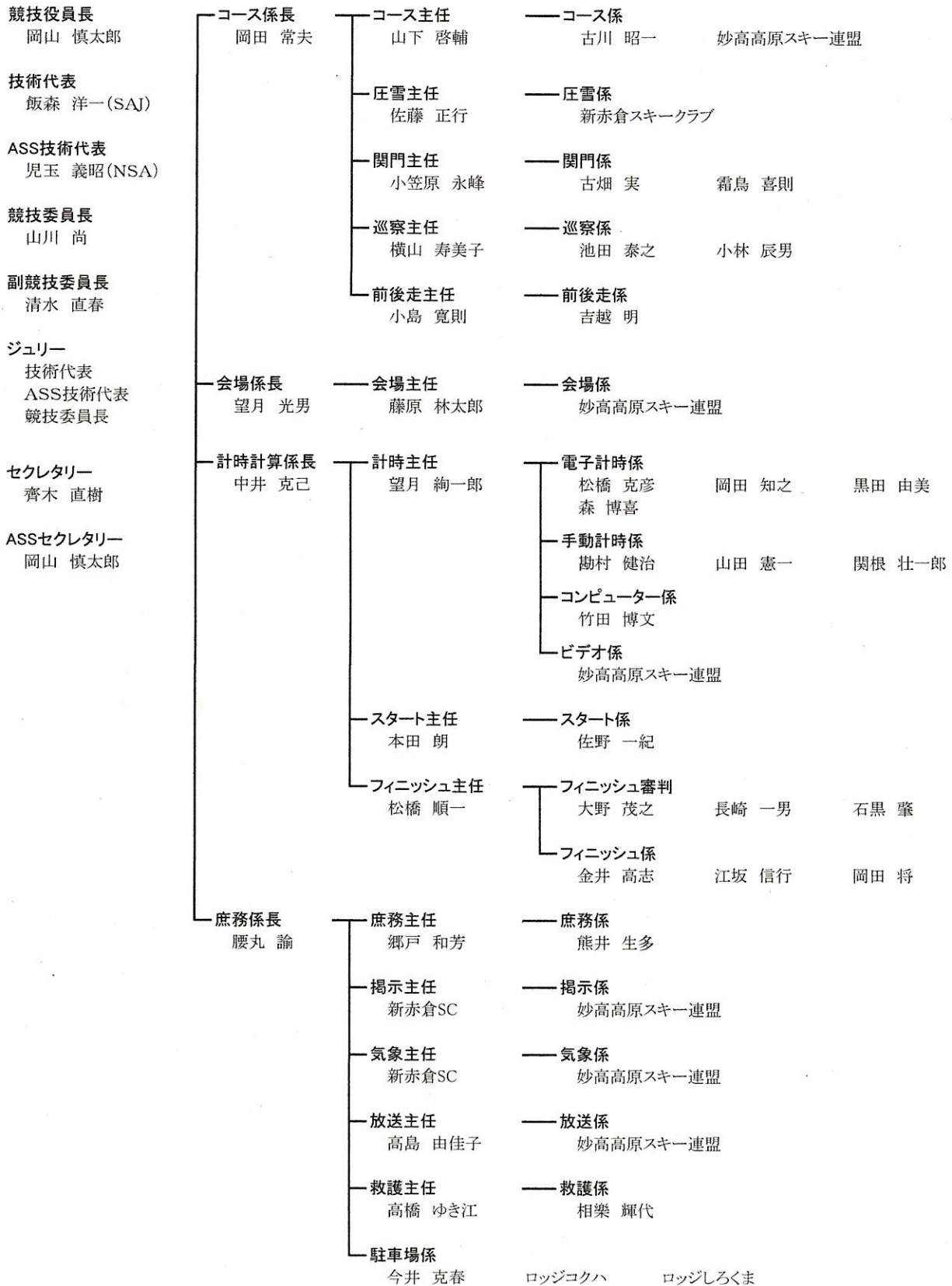

全日本スキー連盟公認
赤倉観光リゾートクロスカントリーコース

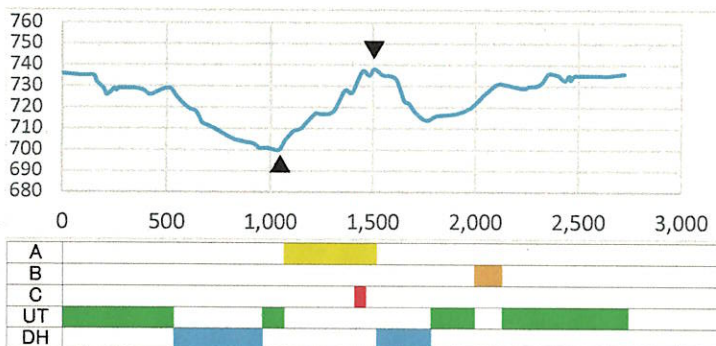
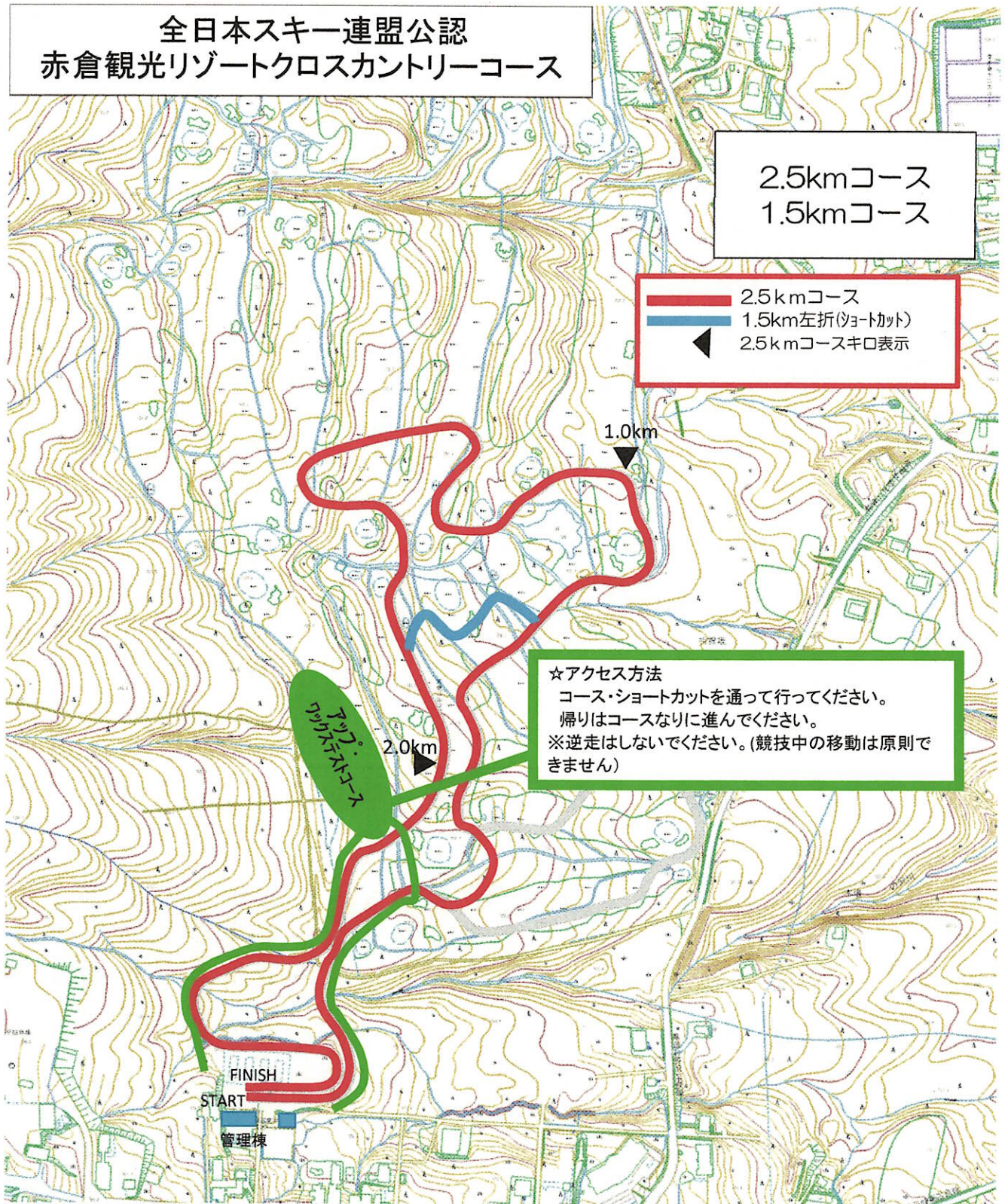

コース全長	2.5 km
カテゴリー	D
合計登高 TC	77 m
標高差 HD	38 m
極限登高 MC	41 m
最高地点標高 HP	738 m
最低地点標高 LP	700 m
スタート・フィニッシュ標高	736 m

クロスカントリー会場図

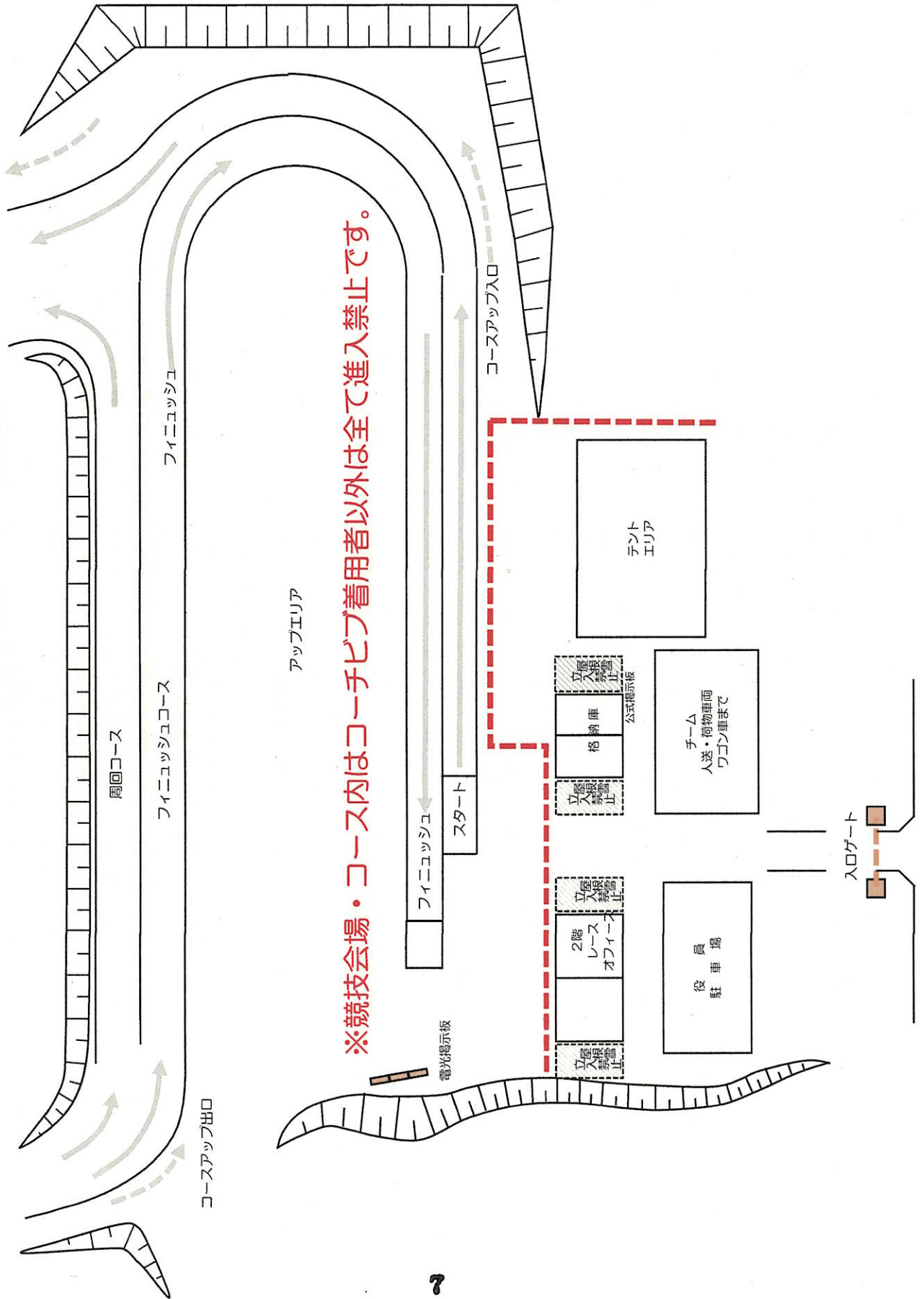
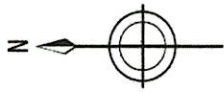

※競技会場・コース内はコーチビブ着用者以外は全て進入禁止です。

2021 小賀坂スキーCUP
第46回赤倉観光リゾートクロスカントリースキー選手権大会

タイムスケジュール 3月30日(火) 【クラシカル競技】

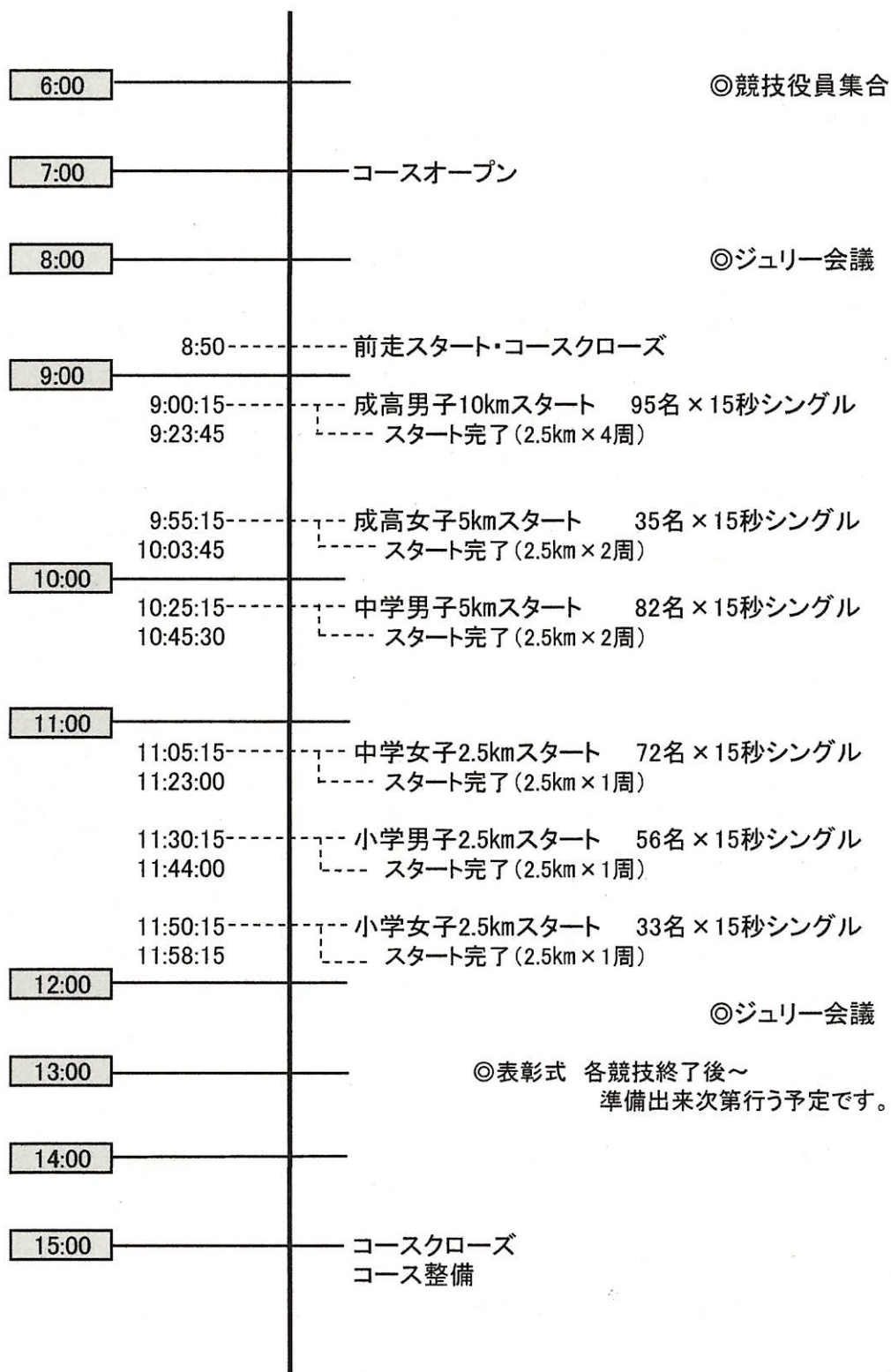

2021 FISCHER-CUP
第32回赤倉観光リゾートクロスカントリースキーチャンピオンシップ大会

タイムスケジュール 3月31日(水) 【フリー競技】

6:00		◎競技役員集合
7:00	コースオープン	
8:00		◎ジュリー会議
	8:50-----	前走スタート・コースクローズ
9:00	9:00:15-----	成高男子10kmスタート 91名×15秒シングル
	9:22:45-----	スタート完了(2.5km×4周)
	9:50:15-----	成高女子5kmスタート 34名×15秒シングル
	9:58:30-----	スタート完了(2.5km×2周)
10:00	10:15:15-----	中学3年男子5kmスタート 26名×15秒シングル
	10:21:30-----	スタート完了(2.5km×2周)
	10:30:15-----	中学2年男子5kmスタート 27名×15秒シングル
	10:36:45-----	スタート完了(2.5km×2周)
	10:45:15-----	中学1年男子5kmスタート 34名×15秒シングル
	10:53:30-----	スタート完了(2.5km×2周)
11:00	11:05:15-----	中学3年女子2.5kmスタート 13名×15秒シングル
	11:08:15-----	スタート完了(2.5km×1周)
	11:15:15-----	中学2年女子2.5kmスタート 23名×15秒シングル
	11:20:45-----	スタート完了(2.5km×1周)
	11:30:15-----	中学1年女子2.5kmスタート 40名×15秒シングル
	11:40:00-----	スタート完了(2.5km×1周)
12:00	12:10:15-----	小学高学年男子2.5kmスタート 43名×15秒シングル
	12:20:45-----	スタート完了(2.5km×1周)
	12:25:15-----	小学高学年女子2.5kmスタート 22名×15秒シングル
	12:30:30-----	スタート完了(2.5km×1周)
	12:35:15-----	小学中学年男子2.5kmスタート 19名×15秒シングル
	12:39:45-----	スタート完了(2.5km×1周)
	12:45:15-----	小学中学年女子2.5kmスタート 19名×15秒シングル
	12:49:45-----	スタート完了(2.5km×1周)
13:00	13:00:15-----	小学低学年男子1.5kmスタート 13名×15秒シングル
	13:03:15-----	スタート完了(1.5km×1周)
	13:10:15-----	小学低学年女子1.5kmスタート 6名×15秒シングル
	13:11:30-----	スタート完了(1.5km×1周)
		◎ジュリー会議
14:00		
		◎表彰式 各競技終了後～ 準備出来次第行う予定です。
15:00		

コーチビブ配布一覧

No.	チーム名	番号	枚数	備考
1	高田自衛隊スキー部	1-4	4	
2	新井高校	5-7	3	
3	小千谷高校	8-9	2	
4	津南中学校	10-14	5	
5	白馬高校	15-18	4	
6	猪苗代高校	19-20	2	
7	会津工業高校	21-22	2	
8	愛工大名電高校・中学	23-26	4	
9	富良野高校	27-28	2	
10	東京都 大妻中学校	29-30	2	
11	関根学園高校	31-32	2	
12	猪苗代東中学校	33-35	3	
13	岡南中学校	36-37	2	
14	常盤小学校	38-39	2	
15	米沢市立 第七中学校	40-41	2	
16	下早川小学校	42-43	2	
17	野沢温泉中学校	44-47	4	
18	鶴来高校	48-49	2	
19	十日町高校	50-55	6	
20	飯山高校	56-63	8	
21	十日町総合高校	64-66	3	
22	猪苗代中学校	67-69	3	
23	飯山城北中学校	70-73	4	
24	豊島学院高校	74-77	4	
25	信濃小中学校	78-82	5	
26	妙高高原北小学校	83-84	2	
27	新井中学校	85-86	2	
28	矢代JSC	87-90	4	
29	野沢温泉小学校	91-95	5	
30	米沢市立第一中学校	96-97	2	
31	山ノ内東小学校	98-100	3	
32	糸魚川東中学校	101-102	2	
33	泉台小学校	103-105	3	
34	白馬中学校	106-111	6	
35	中郷中学校	112-113	2	
36	中郷小学校	114-117	4	
37	妙高高原南小学校	118-121	4	
38	日本大学	122-123	2	
39	イースト・クロススキークラブ	124-125	2	
40	まつのやま学園	126-127	2	
41	加計高校芸北分校	128-129	2	

No.	チーム名	番号	枚数	備考
42	芸北道場	130-131	2	
43	福井県スキー連盟	132-134	3	
44	戸狩小学校	135-137	3	
45	中野立志館高校	138-141	4	
46	白馬南小学校	142-146	5	
47	山ノ内西小学校	147-150	4	
48	木島平中学校	151-153	3	
49	尾瀬高校	154-155	2	
50	留萌高校	156-157	2	
51	朝日中学校・朝日Jr.XC	158-160	3	
52	鏡島小学校	161-165	5	
53	妙高中学校	166-167	2	
54	石川県スキー連盟	168-171	4	
55	大沢野中学校	172-173	2	
56	中野土建スキークラブ	174-175	2	
57	小出高校	176-177	2	
58	山ノ内中学校	178-181	4	
59	吉田特設スキー部	182-184	3	
60	同志社高校	185-188	4	
61	米沢スキークラブ・九里学園高校	189-190	2	
62	片貝小学校・中学校	191-192	2	
63	東小千谷中学校	193-194	2	
64	塩沢中学校・附属長岡中学校・南魚沼JRC	195-199	5	
65	おぢやファイトクラブ	200-203	4	
66	東奥義塾高校	204-205	2	
67	新井小学校	206-207	2	
68	小千谷南中学校	208-209	2	
69	飯山小学校	210・46	2	
70	妙高高原中学校	1-4	4	
71	飯山城南中学校	5-7	3	
72	平中学校	8-10	3	
73	小千谷中学校	11-14	4	
74	吉田スキークラブ	15-19	5	
75	中央大学	20-21	2	
76	城端中学校	22-28	7	
77	東洋大学	29-30	2	
78	茨木高校	31-32	2	
79	追手門学院大手前高校	33-34	2	
80	同志社香里中学校	35-36	2	
81	大阪女学院中学校	37-38	2	
82	同志社香里高校	39-40	2	
83	大阪女学院高校	41-42	2	
84	妙高小学校	43-45	3	
	合 計		256	

